



Alcaldía de Medellín

Cuenta con vos

NOTIFICACIÓN POR AVISO

La Subsecretaría de Control Urbanístico del Municipio de Medellín, de conformidad con lo dispuesto en el inciso 2°, del artículo 69, del Código de Procedimiento Administrativo y de lo Contencioso Administrativo, procede a notificar por aviso, del Requerimiento 581 de 2 de noviembre de 2017, para dar cumplimiento a las obligaciones urbanísticas de la Licencia de Construcción con Resolución C4-1780 del 31 de mayo de 2012, a nombre de la señora ROSA ELENA TABARES DE OROZCO, identificada con cédula de ciudadanía 32.395.978.

La presente notificación se publicará en la página electrónica y en un lugar de acceso al público de la Alcaldía de Medellín, ubicado en la Calle 44 No. 52-165 Medellín, Centro Administrativo la Alpujarra, Centro de servicios a la ciudadanía, Sótano, por el término de cinco (5) días.

Para los fines pertinentes, se publica copia de la Resolución citada. Se informa que, en los términos de la Ley 1437 de 2011, contra la determinación tomada, proceden los recursos de reposición y apelación, dentro de los 10 días hábiles contados desde que finalice el día siguiente al de la desfijación del presente aviso, que es cuando la notificación se considerará surtida; el de reposición, será resuelto por la Subsecretaría de Control Urbanístico y, el de apelación, por la Secretaría de Gestión y Control Territorial.

Para lo anterior, puede acercarse a la Calle 44 No. 52-165 Medellín, Centro Administrativo la Alpujarra, Centro de Servicios a la Ciudadanía, Sótano A, Taquilla 35, en el horario de 7:30 am a 12:30 pm y de 1:30 a 5:30 pm, de lunes a jueves y los viernes hasta las 4:30 pm.

FIJADO: 25 de febrero de 2019 a las 7:30 am

DESIJADO: 1 de marzo de 2019 a las 5:30 pm

PAULA MARCELA ÁLVAREZ BOTERO
Líder de programa

Anexo: Requerimiento, RQ- 581 de 2 de noviembre de 2017

Copia: Expediente licencia de construcción con Resolución N° C4-1780 del 31 de mayo de 2012. Archivo Subsecretaría de Control Urbanístico. Edificio Plaza de la Libertad. Piso 8, Torre B. CBML 01060310005.

Elaboró: Lina María Echeverri Mesa
Abogado Contratista
Subsecretaría de Control Urbanístico





Alcaldía de Medellín
CIUDAD DE LA PAZ

RQ- 581 de 2 de noviembre de 2017

Señora
ROSA ELENA TABARES DE OROZCO
C.C. 32.395.978
Calle 96 N° 44A -24
La Ciudad

Asunto: Requerimiento para dar cumplimiento a las obligaciones urbanísticas de la Licencia de Construcción con Resolución N° C4-1780 del 31 de mayo de 2012.

Cordial Saludo,

En atención a lo dispuesto en el Decreto Municipal 883 de junio 3 de 2015, artículos 345 numeral 11 y 346 numeral 8, corresponde a la Subsecretaría de Control Urbanístico *"Liquidar y verificar el cumplimiento de las obligaciones urbanísticas"*.

En razón de lo anterior, y de conformidad con lo establecido en el numeral 5° del Decreto Municipal 1152 de 2015, esta Subsecretaría le informa que, se dio inicio a la actuación administrativa para el cálculo, liquidación y cobro de las obligaciones urbanísticas, contenidas en la Resolución N° C4-1780 del 31 de mayo de 2012, expedida por la Curaduría Urbana Cuarta de Medellín, para el predio ubicado en Calle 96 N° 44A -24.

En consideración al uso efectivo y verificado por esta oficina de la licencia urbanística en cuestión, procedimos a establecer el cálculo de la compensación en dinero de las obligaciones urbanísticas determinadas en ésta en metros cuadrados, por concepto de Suelo para Zonas Verdes, Recreacionales y Equipamiento y por Construcción de Equipamiento, referidas en la licencia de Construcción con Resolución C2-0311 del 13 de junio de 2013 para lo cual, se tomaron los valores en dinero actualizados por metro cuadrado frente a cada concepto, establecidos por la Subsecretaría de Catastro, a través de la Resolución 077 de marzo de 2017 y del Decreto Municipal 1760 de 2016, acerca del mapa de Zonas Geoeconómicas Homogéneas -ZGH; por ende, se diligenció el formato de liquidación GTOU No. 990-17 del 23 de octubre de 2017, donde se describe



Centro Administrativo Municipal (CAM)
Calle 44 No. 52 - 165. Código Postal: 50015
Línea Única de Atención Ciudadana 44 44 144
Commutador 385 5555 www.medellin.gov.co



www.medellin.gov.co



Alcaldía de Medellín
Creando Convos

el monto a compensar por cada concepto y el total de las mismas, que por ley deben cumplirse.

Así las cosas, atendiendo a lo establecido en la licencia urbanística y en el Informe GTOU, se le dan a conocer los valores que deben ser compensados en dinero por concepto de obligaciones urbanísticas, conforme a la siguiente tabla:

CONCEPTO	Valor en pesos (\$) por m2	Cantidad a compensar en m2	Compensación en dinero por cada concepto
Suelo para zonas verdes, recreacionales y equipamientos	\$376.881	83.52	\$31.477.101
Construcción de equipamientos	\$1.150.000	8.00	\$9.200.000
Valor Total y Actual compensar en dinero			\$40.677.101

En consecuencia, la Subsecretaría de Control Urbanístico de la Secretaría de Gestión y Control Territorial del Municipio de Medellín, en uso de sus facultades legales, le requiere en calidad de titular de la licencia urbanística mencionada, para que realice la compensación en dinero de las obligaciones urbanísticas que corresponden a la suma de CUARENTA MILLONES SEISCIENTOS SETENTA Y SIETE MIL CIENTO UN PESOS M.L. (\$40.677.101)

El término para cancelar dichas obligaciones o para presentar las pruebas que pretenda hacer valer dentro de la respectiva actuación administrativa es de diez (10) días hábiles, contados a partir de la notificación del presente requerimiento.

Se advierte en todo caso, que este monto total deberá ser actualizado al momento del pago efectivo de tales obligaciones.

Es importante señalar que, con el fin de facilitar el pago de sus obligaciones urbanísticas, Usted tiene la posibilidad de suscribir un acuerdo de pago, para lo cual, debe acercarse a la Tesorería de la Alcaldía de Medellín, Oficina 115, primer piso, ubicada en la Calle 44 N° 52-165, Centro Administrativo la Alpujarra.

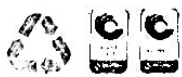

Centro Administrativo Municipal (CAM)
Calle 44 No. 52 - 165. Código Postal 50015
Línea Única de Atención Ciudadanía 44 44 144
Conmutador 385 5555. www.medellin.gov.co





Alcaldía de Medellín
Cuentaconvos

Contra el presente comunicado de requerimiento no proceden los recursos de reposición ni de apelación, so pena de incurrir en dilación injustificada del procedimiento administrativo; lo anterior, conforme a lo dispuesto en el Artículo 75 de la Ley 1437/11 que establece: *"No habrá recurso contra los actos de carácter General ni contra los de trámite, preparatorios o de ejecución excepto en los casos previstos en norma expresa."*

Se anexa al presente requerimiento el acta de visita con el respectivo registro fotográfico de la obra, con el fin de dar cumplimiento a lo preceptuado en el artículo 6 del Decreto Municipal 1152 de 2018.

Cordialmente,

MARTHA EUGENIA GONZÁLEZ DOMÍNGUEZ
Subsecretaria de Control Urbanístico

Anexo: Acta de visita

Copia: Expediente licencia de construcción con Resolución N° C4-1780 del 31 de mayo de 2012. Archivo Subsecretaría de Control Urbanístico. Edificio Plaza de la Libertad, Piso 8, Torre B. CBML 01060310005.

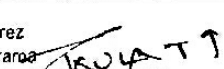
Elaboró: Lina María Echeverri Mesa  Abogada Contratista Subsecretaría de Control Urbanístico	Revisó: Paula M. Álvarez  Líder de Programa Subsecretaría de Control Urbanístico
--	---

SECRETARÍA DE GESTIÓN Y CONTROL TERRITORIAL



Centro Administrativo Municipal (CAM)
Calle 44 No. 52 - 165. Código Postal 50015
Línea Única de Atención Ciudadanía 44 44 144
Conmutador 385 5555. www.medellin.gov.co



www.medellin.gov.co

Cód. FO-CONU-005	Formato FO-CONU Acta de Inspección, Seguimiento - Control a Obras en Construcción y Atención PQRS	 Alcaldía de Medellín
Versión.1		

SECRETARÍA DE GESTIÓN Y CONTROL TERRITORIAL

SUBSECRETARÍA CONTROL URBANÍSTICO

Decreto 1469 de 2010: Corresponde a los alcaldes Municipales o distritales directamente o por conducto de sus agentes, ejercer la vigilancia y control durante la ejecución de las obras, con el fin de asegurar el cumplimiento de las licencias urbanísticas y de las normas contenidas en el Plan de Ordenamiento Territorial.

NOTA: Este formato se debe diligenciar con letra legible, fecha y firmas requeridas

TIPO DE SOLICITUD			
PQRS <input type="checkbox"/>	SEGUIMIENTO A OBRA <input type="checkbox"/>	PERMISO DE OCUPACION <input type="checkbox"/>	
DATOS GENERALES			
NOMBRE DEL PROYECTO	RADICADO		
DIRECCIÓN	calle 96 N° 44A-24/26/28/30		
CONSTRUCTOR (A)	FECHA DE VISITA 22-06-2012		
RESPONSABLE DE OBRA	Rosa elena Tabares de orozco		
TELEFONO	CORRE ELEC:		
DATOS DE LA LICENCIA			
TIPO DE LICENCIA (Marque con una x)			
URBANISMO <input type="checkbox"/>	CONSTRUCCION <input type="checkbox"/>	PARCELACION <input type="checkbox"/>	SUBDIVISION <input type="checkbox"/>
NÚMERO DE RESOLUCIONES			
41786 - 2012			
CUENTA PROROGA O REVALIDACIÓN	<input type="checkbox"/> SI	<input type="checkbox"/> NO	<input type="checkbox"/> N/A
FECHA DE VENCIMIENTO			
DESCRIPCIÓN GENERAL DEL PROYECTO			
USO DEL PROYECTO Res, Com, Serv, mixto	Residencial	TOTAL VIVIENDAS (un)	8
N° DE TORRES	N.A	TOTAL LOCALES (un)	0
ALTURA (Pisos)	4 pisos	PARQUEADEROS PRIVADOS (un)	0
AREA BRUTA DEL LOTE (m²)	464 m²	PARQUEADEROS VISITANTES (un)	0
AREA TOTAL CONSTRUIDA (m²)	566.71 m²	PARQUEADEROS MOTOS (un)	0
CUMPLIMIENTO DE OBLIGACIONES EN LA CONSTRUCCIÓN			
¿Tiene aviso de identificación?	<input checked="" type="checkbox"/> SI	<input type="checkbox"/> NO	<input type="checkbox"/> N/A
¿Presentó la licencia de construcción?	<input checked="" type="checkbox"/> SI	<input type="checkbox"/> NO	<input type="checkbox"/> N/A
¿Presentó los planos aprobados?	<input checked="" type="checkbox"/> SI	<input type="checkbox"/> NO	<input type="checkbox"/> N/A
¿Presentó los planos aprobados?	<input checked="" type="checkbox"/> SI	<input type="checkbox"/> NO	<input type="checkbox"/> N/A
¿Cuenta con Permiso de Venta? (En caso de proyecto de vivienda, con más de 6 destinaciones)	<input checked="" type="checkbox"/> SI	<input type="checkbox"/> NO	<input type="checkbox"/> N/A
ACTIVIDAD	% AVANCE	OBSERVACIONES	
Excavación fundaciones	100 %		
Estructura	100 %		
Cubierta	100 %		
Mampostería	100 %		
Redes eléctricas, hidrosanitaria y gas	100 %		
Acabados (obra blanca)	100 %		
Fachadas	100 %		
Zonas comunes	100 %		
CUMPLIMIENTO DE RETIROS (Decreto 409 de 2007: Artículo 195)			
Cumplimiento	SI	NO	N/A
Derivas	<input checked="" type="checkbox"/>	<input checked="" type="checkbox"/>	<input checked="" type="checkbox"/>
Retiro a Linderos	<input checked="" type="checkbox"/>	<input checked="" type="checkbox"/>	<input checked="" type="checkbox"/>
Retiro a Eje de Vía	<input checked="" type="checkbox"/>	<input checked="" type="checkbox"/>	<input checked="" type="checkbox"/>
Retiro de Antejardín	<input checked="" type="checkbox"/>	<input checked="" type="checkbox"/>	<input checked="" type="checkbox"/>
Retiro a Quebrada	<input checked="" type="checkbox"/>	<input checked="" type="checkbox"/>	<input checked="" type="checkbox"/>
Otros Retiros	<input checked="" type="checkbox"/>	<input checked="" type="checkbox"/>	<input checked="" type="checkbox"/>
CUMPLIMIENTO ADICIONALES PARA CERTIFICADO PERMISO DE OCUPACIÓN			
Cumplimiento	SI	NO	N/A
Red contra Incendio	<input checked="" type="checkbox"/>	<input checked="" type="checkbox"/>	<input checked="" type="checkbox"/>
Cerramiento	<input checked="" type="checkbox"/>	<input checked="" type="checkbox"/>	<input checked="" type="checkbox"/>
Tanques de agua	<input checked="" type="checkbox"/>	<input checked="" type="checkbox"/>	<input checked="" type="checkbox"/>
Instalación contadores	<input checked="" type="checkbox"/>	<input checked="" type="checkbox"/>	<input checked="" type="checkbox"/>
Shut de basura	<input checked="" type="checkbox"/>	<input checked="" type="checkbox"/>	<input checked="" type="checkbox"/>
Cuarto de basura	<input checked="" type="checkbox"/>	<input checked="" type="checkbox"/>	<input checked="" type="checkbox"/>
Lava escobas	<input checked="" type="checkbox"/>	<input checked="" type="checkbox"/>	<input checked="" type="checkbox"/>
Ascensor	<input checked="" type="checkbox"/>	<input checked="" type="checkbox"/>	<input checked="" type="checkbox"/>
Patios y Vacíos (lado mínimo, área mínima)	<input checked="" type="checkbox"/>	<input checked="" type="checkbox"/>	<input checked="" type="checkbox"/>
Iluminación/ventilación (Ventanas o vanos)	<input checked="" type="checkbox"/>	<input checked="" type="checkbox"/>	<input checked="" type="checkbox"/>
Registros	<input checked="" type="checkbox"/>	<input checked="" type="checkbox"/>	<input checked="" type="checkbox"/>



Alcaldía de Medellín
Cuenta con vos

REGISTRO FOTOGRAFICO A LA DIRECCION CALLE 96 N° 44^a-22/24/26

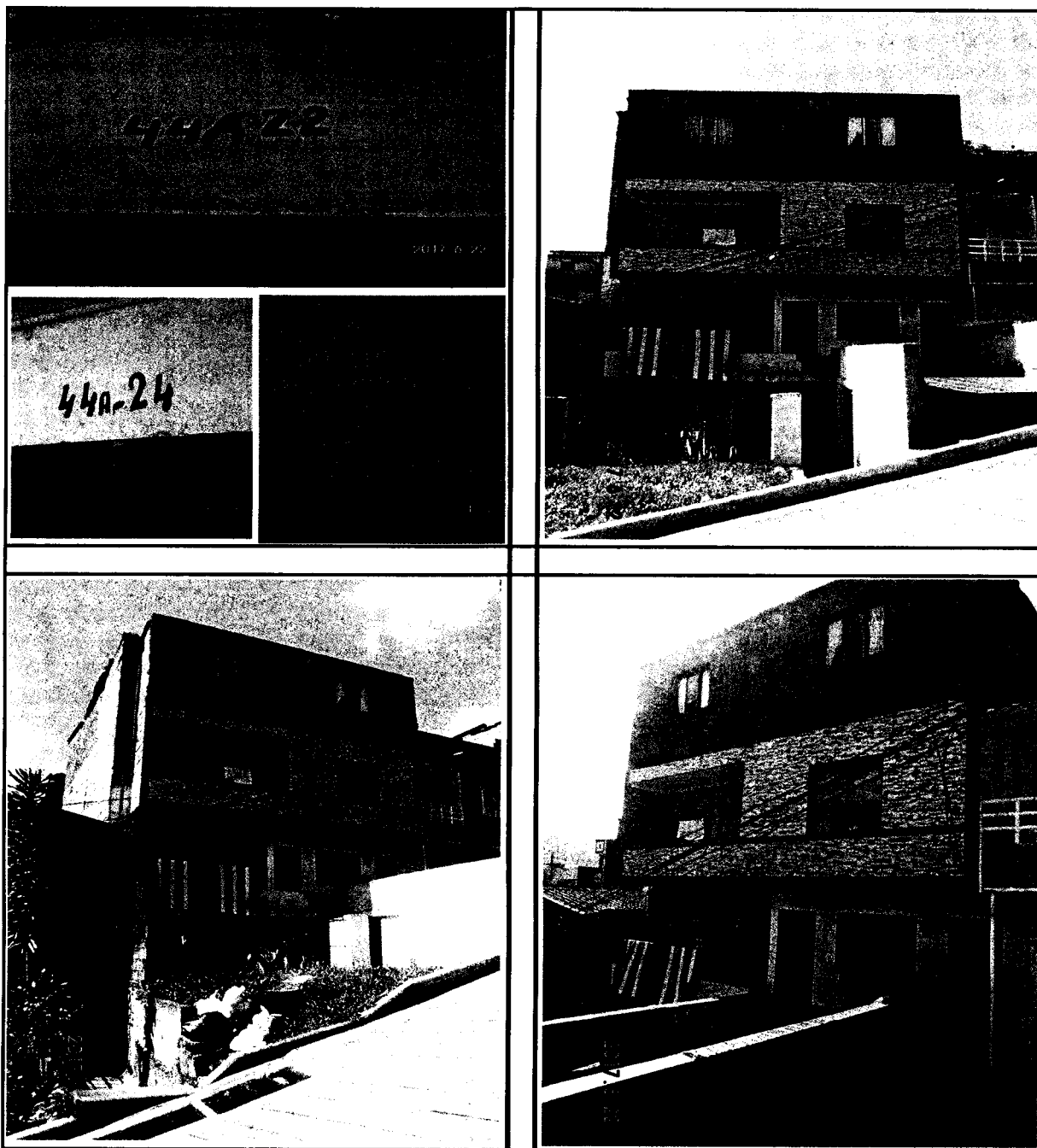

Centro Administrativo Municipal (CAM)
Calle 44 No. 52 - 165. Código Postal 50015
Línea Única de Atención Ciudadanía 44 44 144



www.medellin.gov.co